

CORTE A-A-ARMAÇÃO
ESCALA: 1/25

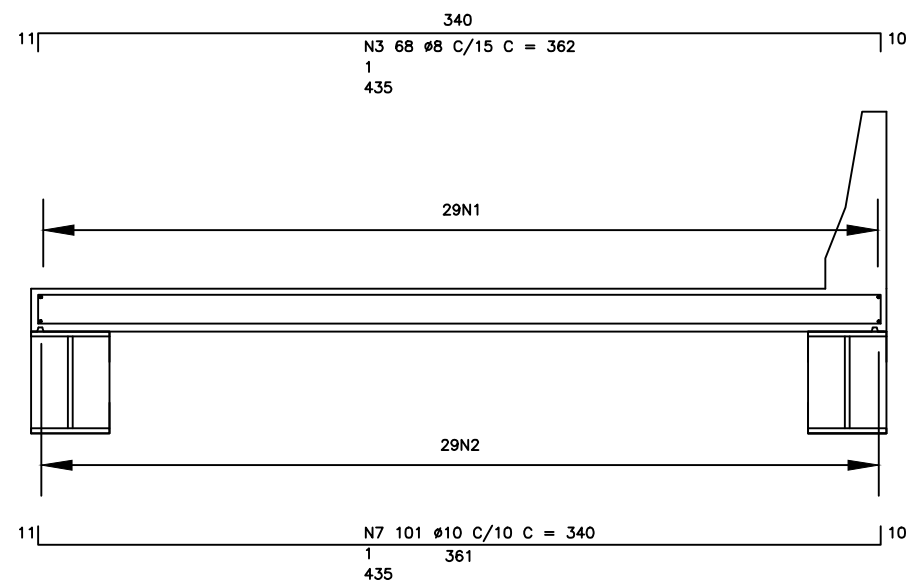

CORTE B-B-ARMAÇÃO
ESCALA: 1/25

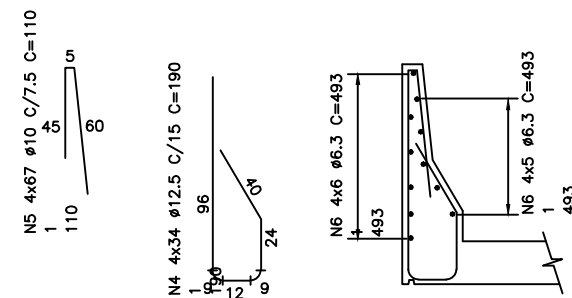

GUARDA-RODAS
ESC. 1:25

CONCRETO ESTRUTURAL $F_{ck}=20 \text{ MPa}$
VOL= 13,75 m³
ÁREA DE FORMAS= 51,00 m²

NOTAS GERAIS			
1. O PROJETISTA NÃO SE RESPONSABILIZARÁ POR EVENTUAIS ALTERAÇÕES DESTES PROJETO DURANTE SUA EXECUÇÃO. QUALQUER MODIFICAÇÃO, O MESMO DEVE SER CONTACTADO.			
2. ESTE PROJETO FOI BASEADO NO LAY-OUT E INFORMAÇÕES FORNECIDAS PELO RT OU PROPRIETÁRIO.			
3. QUALQUER MODIFICAÇÃO OU DÚVIDA DEVERÁ SER IMEDIATAMENTE COMUNICADA POR ESCRITO AO PROJETISTA.			

Nº	REVISÕES	DATA	RT
R0	Emissão	13/06/2022	Ana Paula Rizzi



PREFEITURA MUNICIPAL DE DIVINO/MG
e-mail: convenios@divino.mg.gov.br
Rua Marinho Carlos de Souza, nº 5 - Centro, Divino/MG.

Obra					
CONSTRUÇÃO DE PONTE DE CONCRETO ARMADO					
Local					
ESTRADA VICINAL DE ACESSO DO MUNICÍPIO DE DIVINO À COMUNIDADE BOM JESUS DO DIVINO - MUNICÍPIO DE DIVINO/MG.					
Responsável Técnico	Proprietário				
Ana Paula Rizzi Oliveira CREA-MG N. 161.303/D	PREFEITURA MUNICIPAL DE DIVINO/MG REP. LEGAL - Mauri Ventura do Carmo				
Projeto					
Melhoramento de acesso para estrada vicinal com duplicação de ponte para segurança e trafegabilidade da estrada.					
Conteúdo					
CORTES E DETALHES					
Prancha					
2					
DATA					
23/05/2022					
Pran. Tot.					
4					
ART	Escala	Indicada no Projeto	Desenho	Ana Paula Rizzi	CÓDIGO DO PROJETO